



**FAMASUL**  
Federação da Agricultura e Pecuária  
Mato Grosso do Sul

**BOLETIM**

CASA RURAL

SIGABOV



# SIGABOV

## **1. O que é o SIGABOV?**

Sistema de Inteligência e Gestão Territorial da Bovinocultura de Corte de Mato Grosso do Sul.

## **2. Qual objetivo do SIGABOV?**

Gerar conteúdo, informações e análises estratégicas da Bovinocultura de Corte Sul-mato-grossense, contribuindo para o desenvolvimento e avanço do setor.

## **3. Como é desenvolvido o SIGABOV?**

Por meio da análise e interpretação dos dados da Bovinocultura de Corte do estado. Os conteúdos serão publicados em boletins mensais.

1. **Uso e ocupação do solo em Mato Grosso do Sul**
2. **Previsão climática: Outubro, Novembro e Dezembro**
3. **Cotações do Mercado de Reposição no MS**
  - [Preços de animais em leilões nas regiões de MS](#)
  - [Quantidade de animais abatidos e variações](#)
  - [Ágio e relação de troca](#)
4. **Painel de Custos de Produção**
  - [Preços da Saca de Milho x Preço da saca de milho deflacionado](#)
  - [Relação de Troca – Arroba x Milho](#)
5. **Giro Sanitário**
6. **Editorial - Você já sabe, mas não custa lembrar!**

# Uso e ocupação do solo em Mato Grosso do Sul

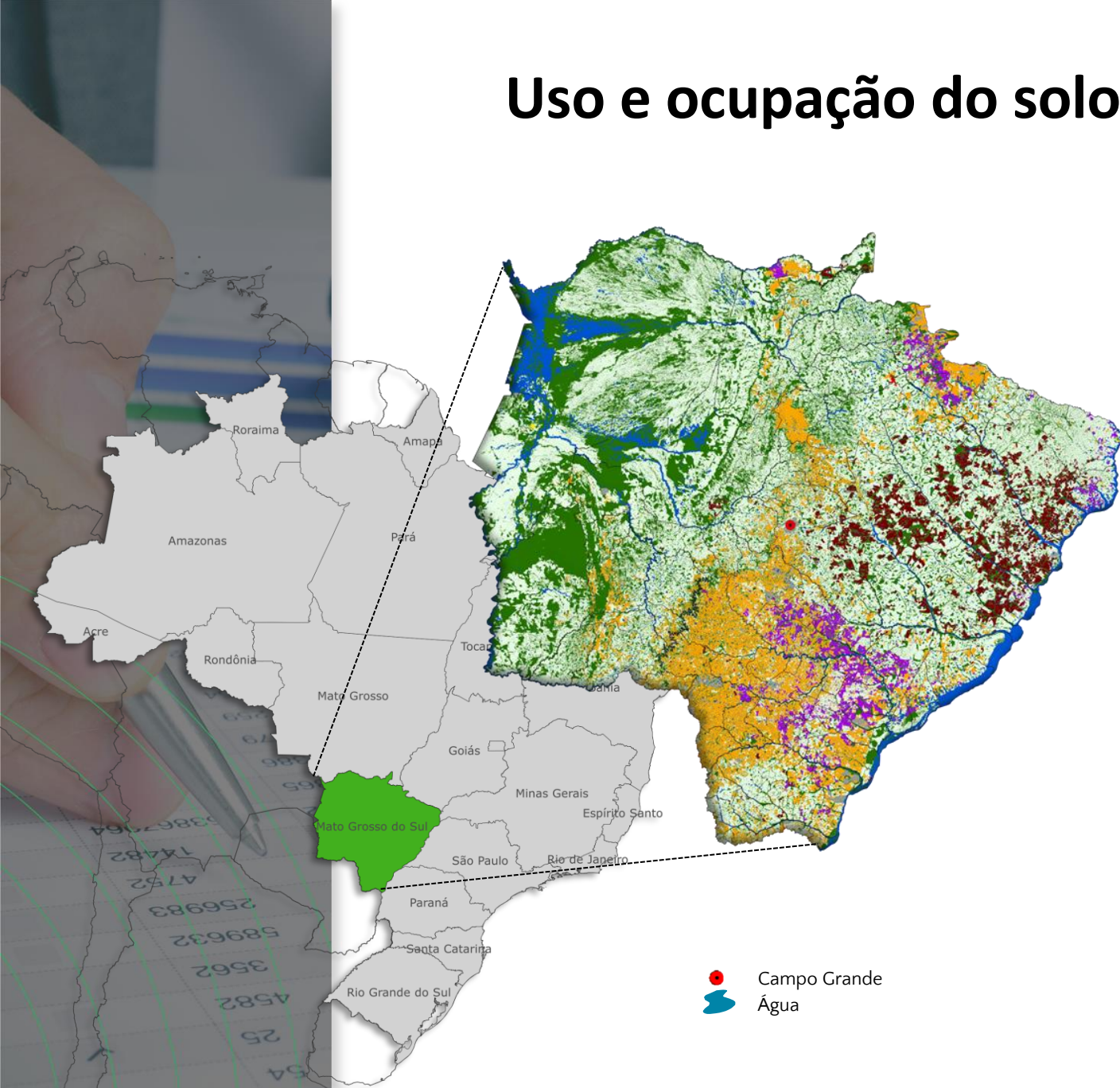

Mapa 01 – Uso e Ocupação do Solo – MS 1º Safra 2023/2024

Legenda	Cultura	Área	Participação
	Soja	4.213.612	11,8%
	Milho	15.267	0,0%
	Cana-de-açúcar	880.450	2,5%
	Eucalipto	1.452.598	4,1%
	Pinus	6.544	<b>0,0%</b>
	Seringueira	23.279	0,1%
	Pasto	17.233.182	48,3%
	Remanescentes	10.971.955	30,7%
	Outros	917.605	2,6%
	<b>Total</b>	<b>35.714.492</b>	<b>100%</b>

 Campo Grande  
 Água

Realização:





# Previsão climática: Setembro, Outubro e Novembro

Os dados apresentados neste material foram obtidos a partir Boletim mensal de monitoramento climático do Centro de Monitoramento do Tempo e do Clima do Estado do MS- CEMTEC.

Dos 79 municípios de Mato Grosso do Sul, 45 são monitorados. Para representação neste boletim, foram utilizados dados de 17 municípios, que segundo mapeamento do IBGE, são os que possuem maior rebanho.



Figura 1. Mapa - Rebanho bovino de Mato Grosso do Sul. Fonte: IBGE

## Balanço de chuvas

Nos 14 primeiros dias de outubro de 2024, observou-se volumes de chuvas inferiores à média histórica com valores entre 0-50mm menores que o normal da região norte/nordeste do estado (Figura 2b). Na região sul as chuvas variaram entre 50-100 mm, representando chuvas acima da média histórica (até 25 mm) para o período. Na região pantaneira foram registradas chuvas de até 50 mm (Figura 2a).

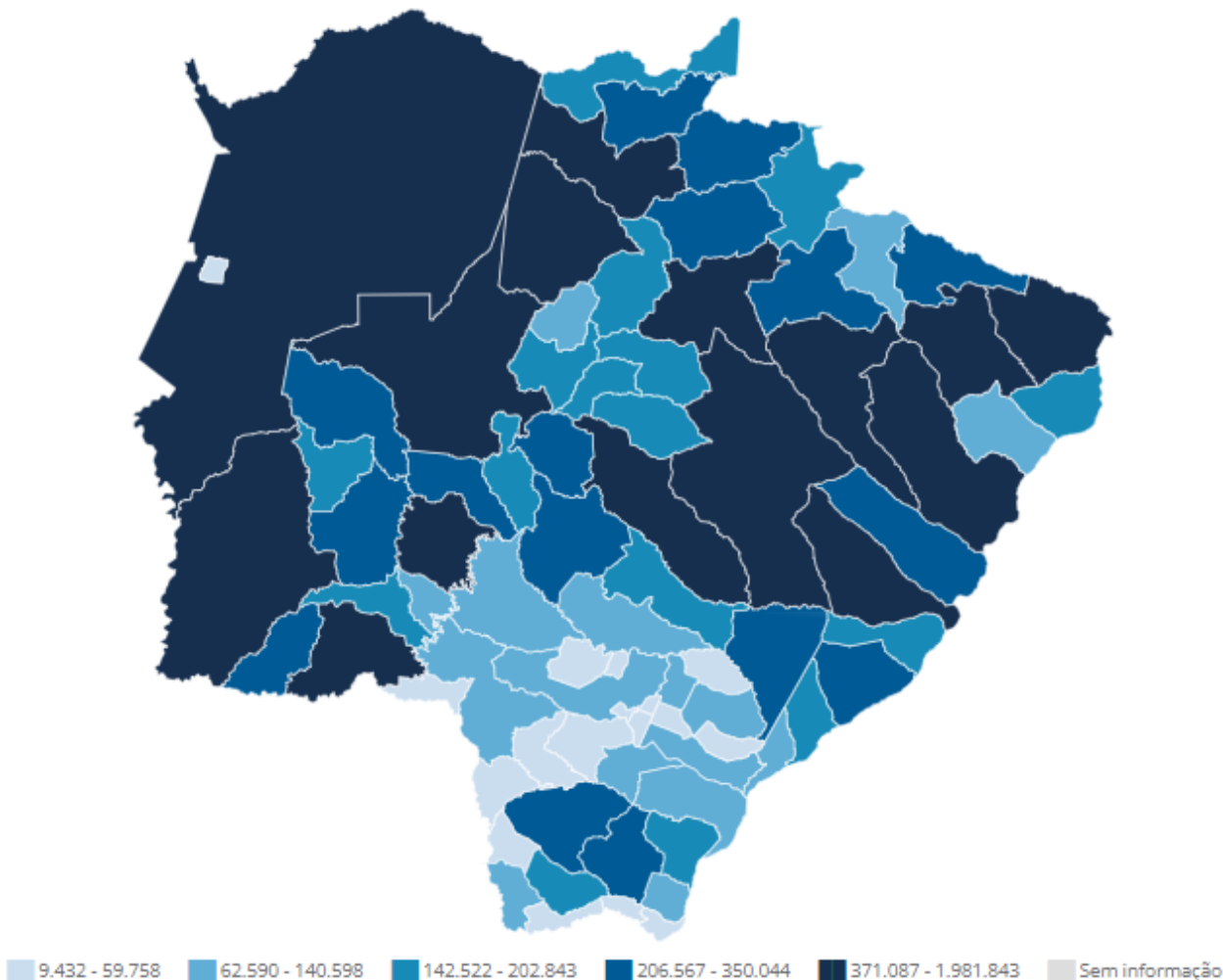

Figura 2. Precipitação acumulada (a); e Anomalia de precipitação(b) de 1° de outubro a 14 de outubro de 2024. Fonte: CPTEC/INPE.



Para o período compreendido entre 23 e 29 de outubro, são esperados de 50mm a 70mm em grande parte do estado de MS. Na região pantaneira, são esperados de 30mm a 50mm (Figura 3a). Em todo estado, esses volumes são acima do esperado para o período (Figura 3b).

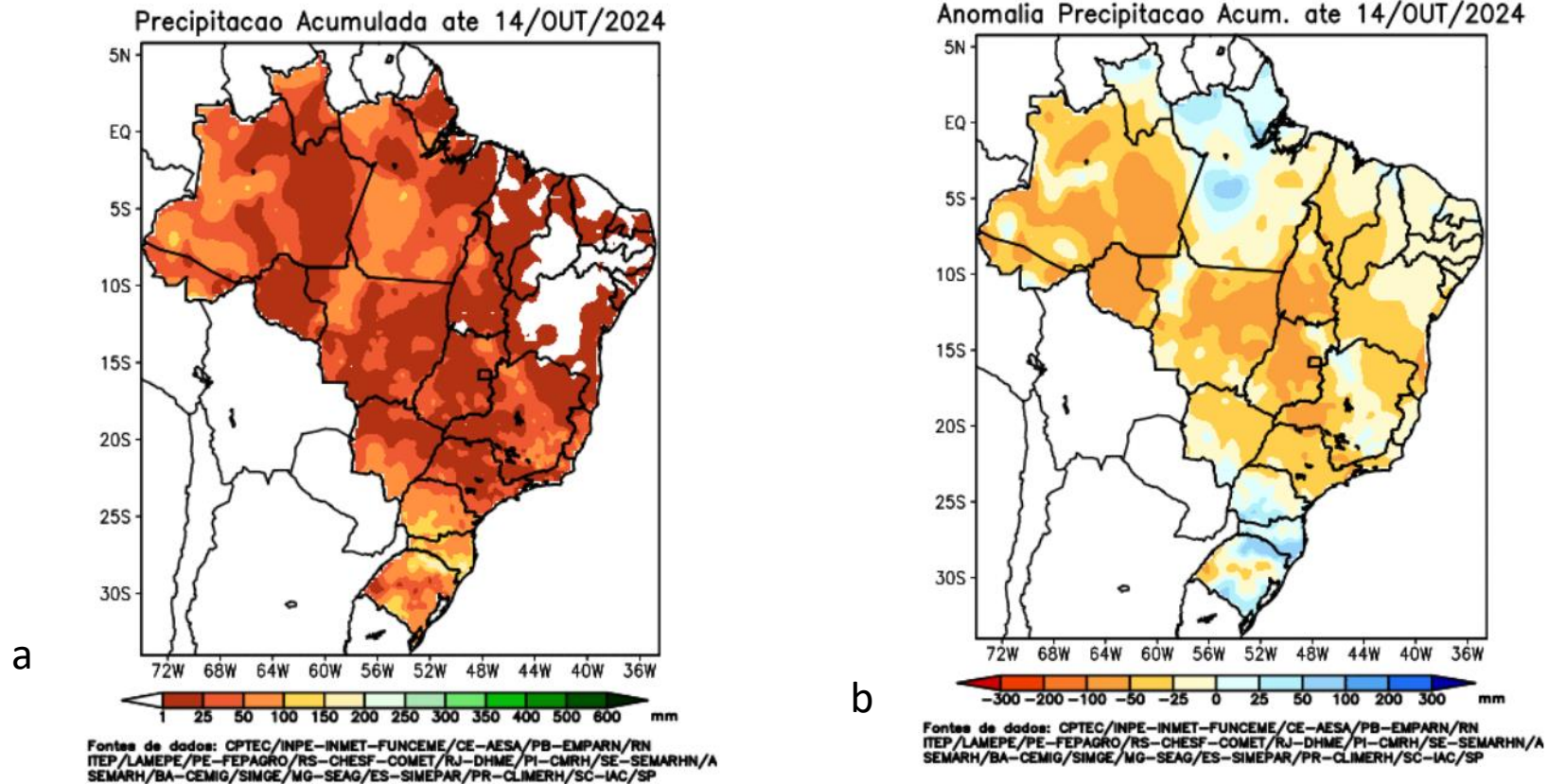

Figura 3. Precipitação acumulada prevista (a); e Anomalia de precipitação prevista (b) de 23 de outubro a 29 de outubro de 2024. Fonte: CPTec/INPE.

Prognóstico:  
23 a 29  
outubro/2024

Previsão  
climática:  
Novembro  
Dezembro  
Janeiro

Historicamente, no trimestre novembro-dezembro-janeiro (NDJ), as chuvas variam entre 500 e 700 mm em grande parte do estado.

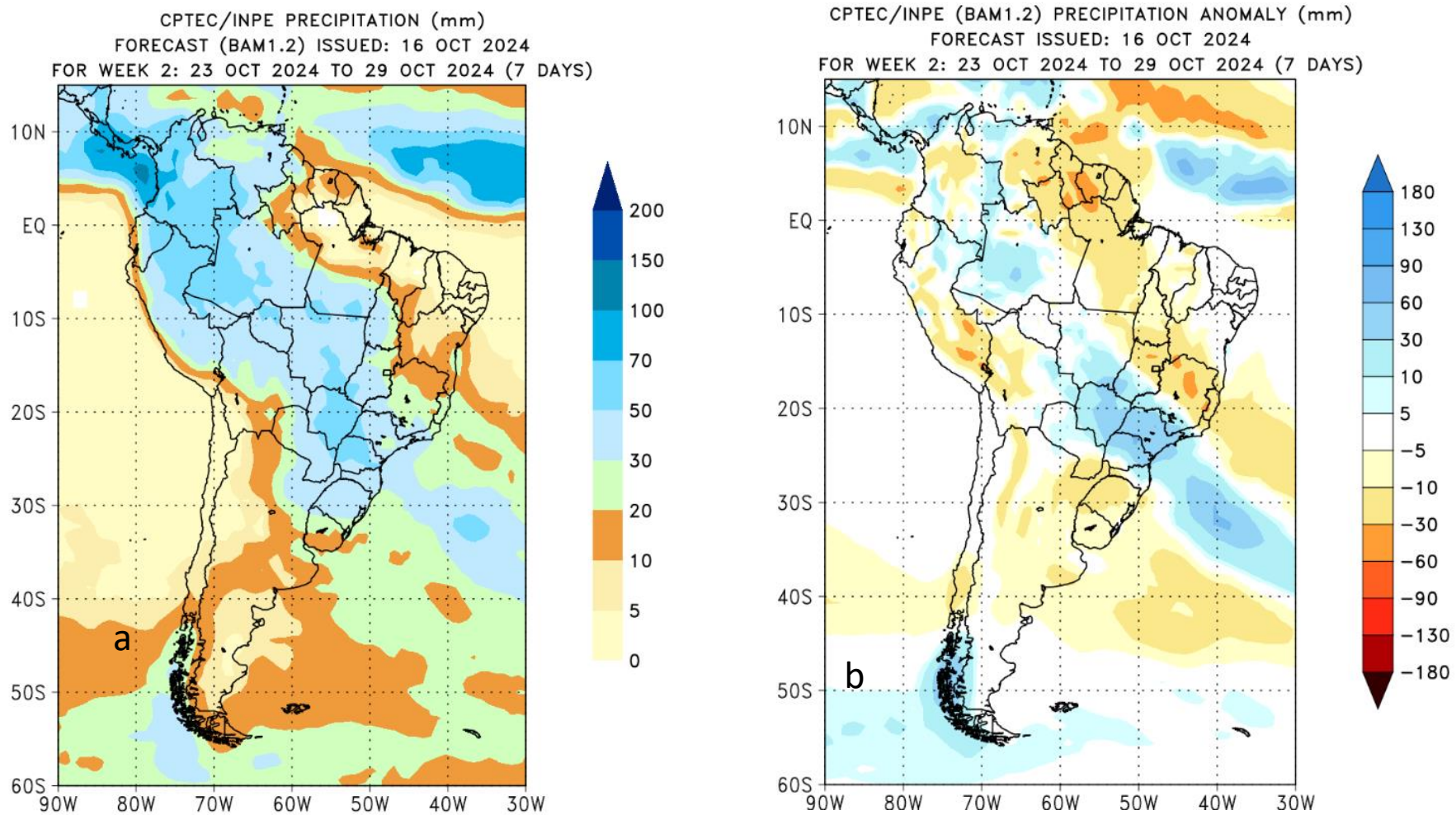
Na região do extremo norte, espera-se de 700mm a 800mm de chuva acumulada no trimestre NDJ (Figura 4a).

Segundo a previsão do Multi-Modelo Ensemble para o trimestre NDJ de 2024, a tendência climática indica maior probabilidade das chuvas ficarem dentro da média histórica no estado do Mato Grosso do Sul (Figura 4b).



Figura 4. Média Histórica (a) e (b) Previsão probabilística em tercís da precipitação para o trimestre Novembro-Dezembro-Janeiro(NDJ) de 2024. Fonte: INMET e WMO.



No trimestre de NDJ as temperaturas médias variam entre 22-28°C no MS. Na região noroeste do estado e leste, as temperaturas variam entre 26-28°C. E na região centro-sul, as temperaturas variam entre 20-22°C.

A tendência climática indica que a temperatura do ar deve ficar acima da média para o período, ou seja, um trimestre mais quente que o normal em Mato Grosso do Sul

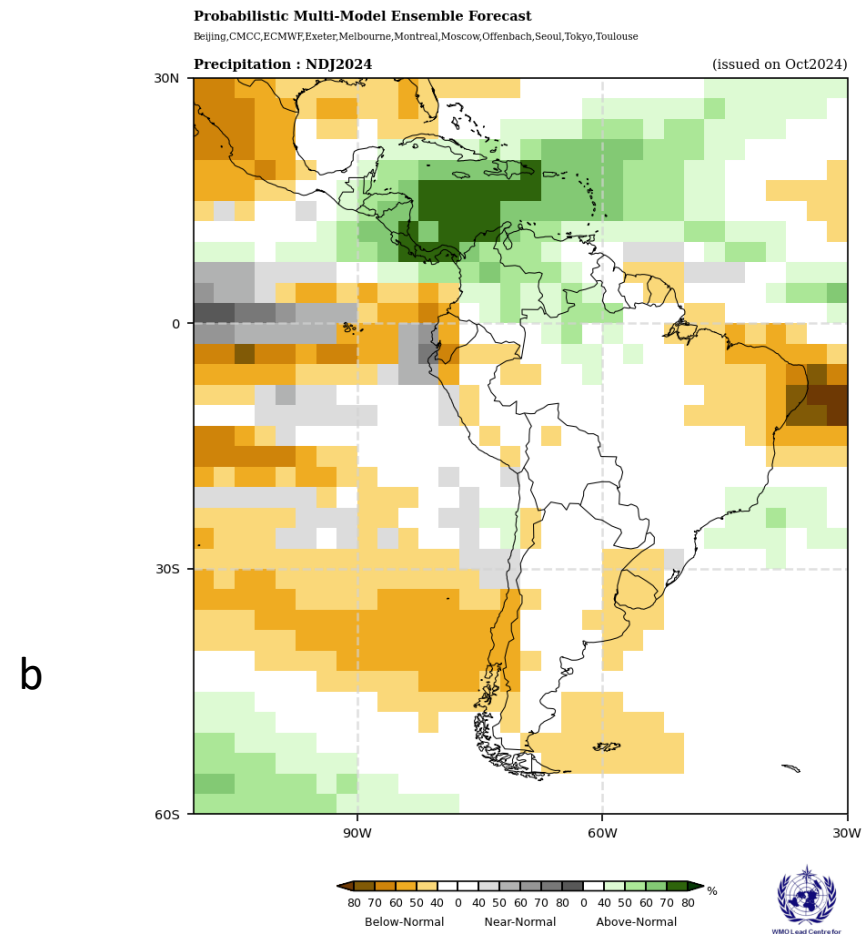
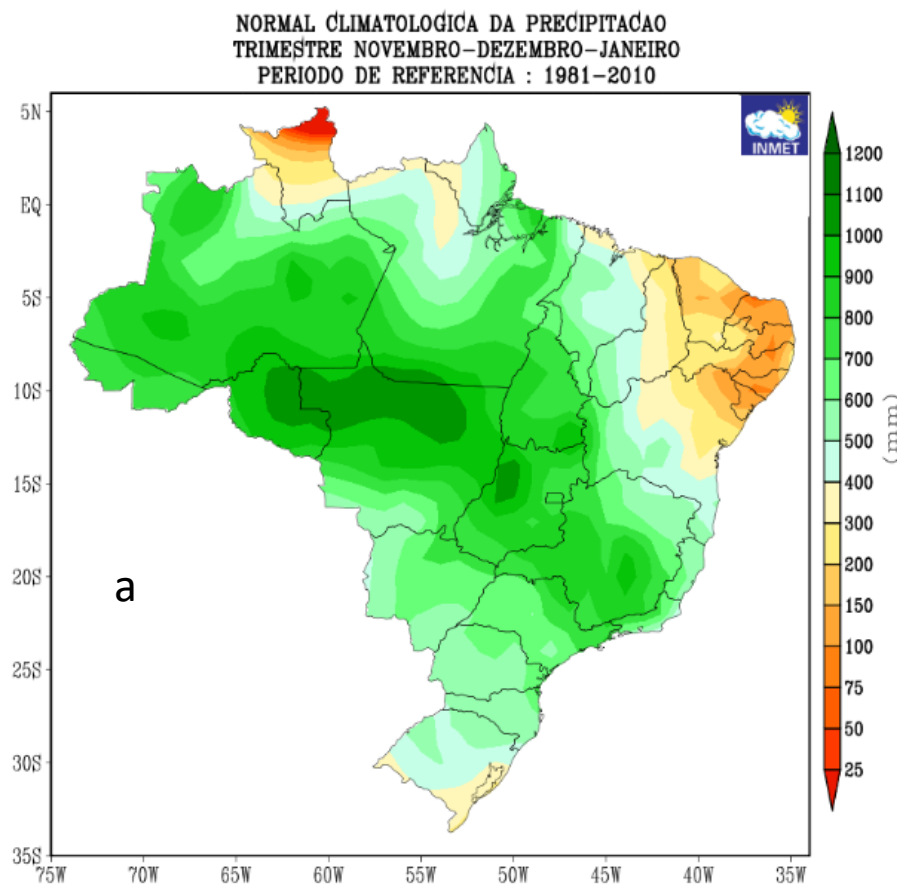
Previsão  
climática:  
Novembro  
Dezembro  
Janeiro



Figura 5. Média histórica (a) e previsão probabilística em tercís da temperatura do ar(b) para o trimestre de Novembro-Dezembro-Janeiro (NDJ) de 2024. Fonte: Inmet; WMO.



# Cotações do Mercado de Reposição no MS

# Cotações Reposição

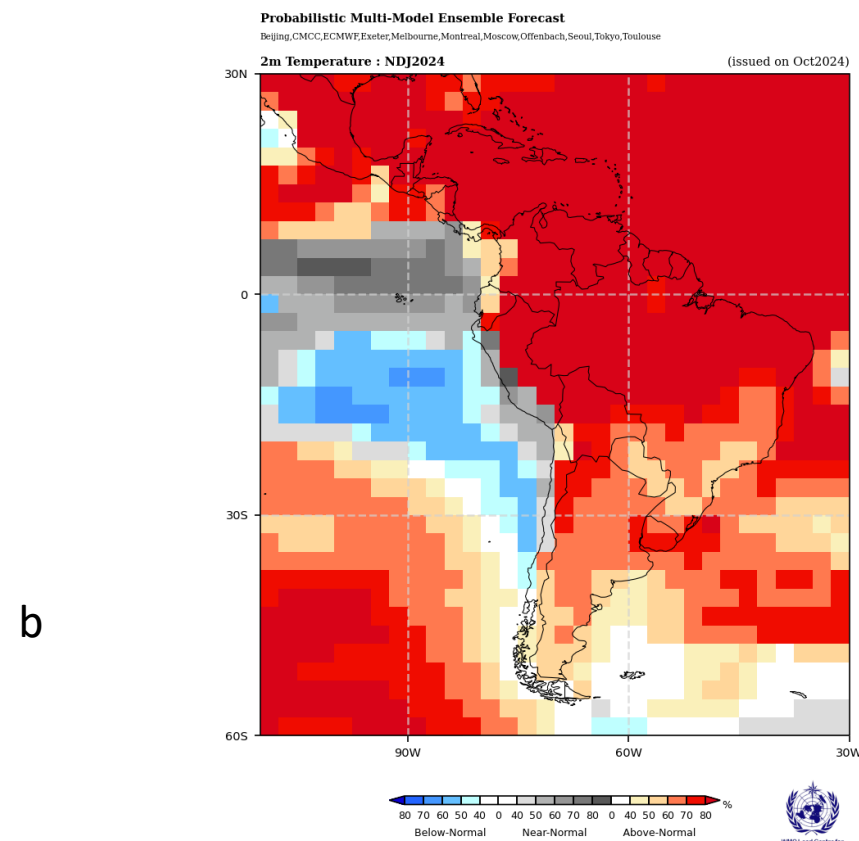
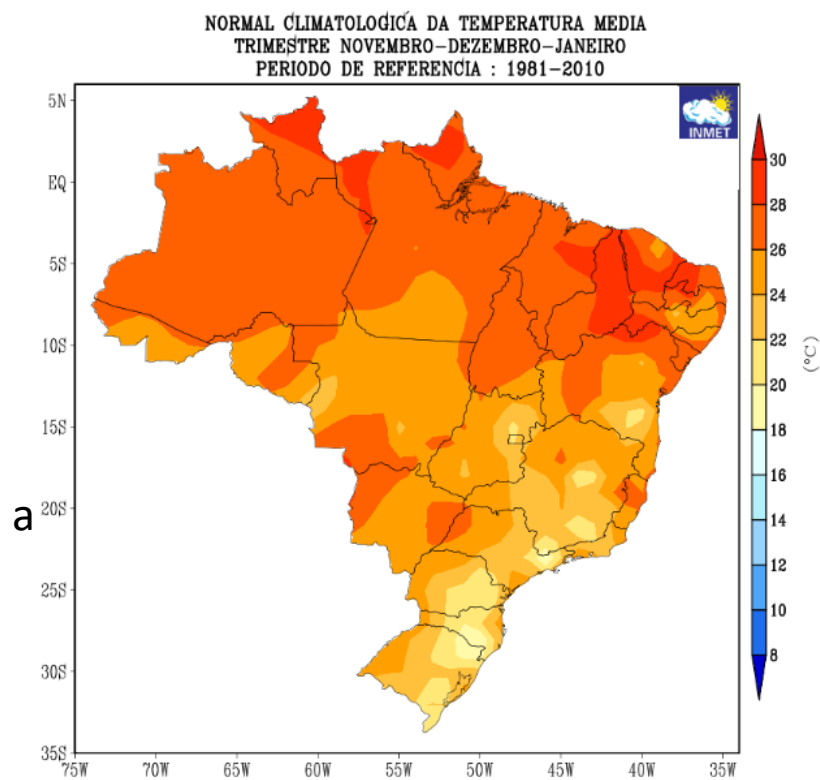
Preços de animais  
em leilões nas  
regiões do MS

Os dados foram  
coletados nos sites das  
seguintes leiloeiras:

- Carvalho Leilões
- Corrêa da Costa
- Leilão do Zezeco
- Leilogrande
- Leiloboio
- Leilosin
- Leilosul
- Marca P Remates
- Planalto Leilões
- Taquari Leilões

Obs.: Para a região Sudoeste não encontramos leiloeiras que publiquem periodicamente resultados de leilões.

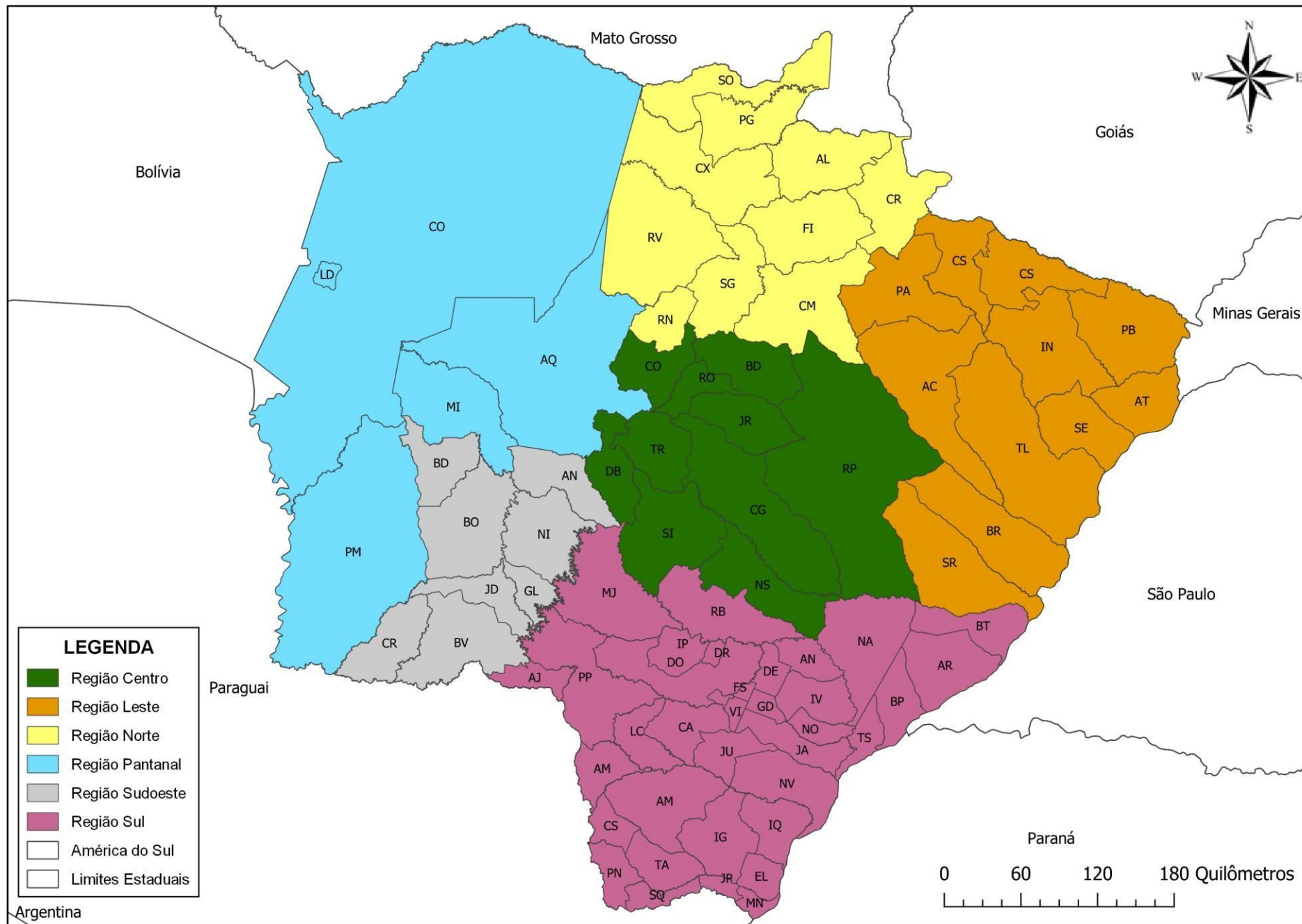



# COTAÇÕES ANIMAIS DE REPOSIÇÃO

Preços das categorias por região  
01/09 à 30/09

## PANTANAL

Categoria	Preço/cab (R\$)	Peso (kg)	Preço/Kg (R\$)
<b>BEZERRO</b>	1.949,99	185,33	10,36
<b>GARROTE</b>	2.598,56	277,54	9,41
<b>BOI MAGRO</b>	3.450,00	424,50	8,16
<b>BEZERRA</b>	1.624,76	190,40	8,56
<b>NOVILHA</b>	2.143,75	276,63	7,73
<b>VACA MAGRA</b>	2.343,42	343,88	6,91

## SUL

Categoria	Preço/cab (R\$)	Peso (kg)	Preço/Kg (R\$)
<b>BEZERRO</b>	1.787,89	176,97	10,06
<b>GARROTE</b>	2.211,16	264,61	8,49
<b>BOI MAGRO</b>	-----	-----	-----
<b>BEZERRA</b>	1.547,61	172,97	9,00
<b>NOVILHA</b>	2.001,79	265,55	7,52
<b>VACA MAGRA</b>	2.585,33	371,50	6,94

## NORTE

Categoria	Preço/cab (R\$)	Peso (kg)	Preço/Kg (R\$)
<b>BEZERRO</b>	2.003,67	199,00	10,10
<b>GARROTE</b>	2.340,00	304,00	7,70
<b>BOI MAGRO</b>	-----	-----	-----
<b>BEZERRA</b>	1.570,25	194,50	8,14
<b>NOVILHA</b>	1.748,00	239,00	7,31
<b>VACA MAGRA</b>	2.314,00	379,00	6,12

## LESTE

Categoria	Preço/cab (R\$)	Peso (kg)	Preço/Kg (R\$)
<b>BEZERRO</b>	1.831,25	192,25	9,49
<b>GARROTE</b>	2.690,00	302,60	9,04
<b>BOI MAGRO</b>	-----	-----	-----
<b>BEZERRA</b>	1.538,40	188,20	8,17
<b>NOVILHA</b>	2.258,50	299,50	7,60
<b>VACA MAGRA</b>	2.925,00	371,50	7,88

Fonte: Leilossil, Correia da Costa Leilões Rurais, Capitaliza Leilões, Marca P Remates, Leilogrande, Taquari Leilões Rurais, Leiloboi, Leilosin, Zebu Leilões, Planalto Leilões, Leilão do Zezeco, Carvalho Leilões. Elaborado: DETEC/Sistema Famasul  
As regiões Sudoeste e Centro não divulgaram resultados de leilões no período avaliado até a data de publicação.

# COTAÇÕES ANIMAIS DE REPOSIÇÃO

Histórico de preços das categorias no Estado

## Média estadual de preços de machos em leilões no MS

Mês	Bezerro			Garrote			Boi Magro		
	Preço/cab (R\$)	Peso (kg)	Preço/kg (R\$)	Preço/cab (R\$)	Peso (KG)	Preço/kg (R\$)	Preço/cab (R\$)	Peso (kg)	Preço/kg (R\$)
Agosto/23	1.917,91	202,8	9,63	2.499,07	278,5	9,10	3.107,40	397,9	7,84
Setembro/23	1.952,49	192,2	10,45	2.473,95	284,0	8,66	2.731,04	397,4	6,85
Outubro/23	2.115,75	211,7	10,17	2.536,40	276,0	9,25	3.073,28	387,1	7,96
Novembro/23	2.007,45	198,0	10,01	2.398,84	269,4	9,14	2.710,60	351,6	8,08
Dezembro/23	2.160,75	210,2	10,11	2.589,44	278,6	9,44	3.153,10	379,0	8,33
Janeiro/24	2.120,03	220,9	9,77	2.600,03	285,9	9,00	3.074,80	391,4	7,86
Fevereiro/24	2.055,96	212,8	9,42	2.444,51	286,4	8,65	3.056,07	396,6	7,71
Março/24	1.988,61	204,8	9,67	2.308,85	267,5	8,67	3.031,13	393,5	7,71
Abril/24	2.214,60	221,5	10,06	2.502,40	279,2	8,99	3.136,19	392,8	7,99
Mai/24	2.252,98	230,0	9,89	2.531,21	300,5	8,47	2.952,78	396,2	7,46
Junho/24	2.015,08	203,3	9,88	2.380,68	277,9	8,63	2.634,67	357,7	7,37
Julho/24	1.919,33	200,2	9,63	2.412,52	288,4	8,39	3.311,25	444,8	7,40
Agosto/24	1.875,93	191,8	9,74	2.681,21	322,8	8,31	2.562,25	354,5	7,24
Setembro/24	<b>1.933,50</b>	<b>187,83</b>	<b>10,18</b>	<b>2.430,57</b>	<b>274,14</b>	<b>8,96</b>	<b>3.450,00</b>	<b>424,5</b>	<b>8,16</b>

Fonte: Fonte: Leilosul, Correia da Costa Leilões Rurais, Capitaliza Leilões, Marca P Remates, Leilogrande, Taquari Leilões Rurais, Leiloboi, Leilosin, Zebu Leilões, Planalto Leilões, Leilão do Zezeco, Carvalho Leilões. Elaborado: DETEC/Sistema Famasul

# COTAÇÕES ANIMAIS DE REPOSIÇÃO

## Média estadual de preços de machos em leilões no MS (Preço/KG)

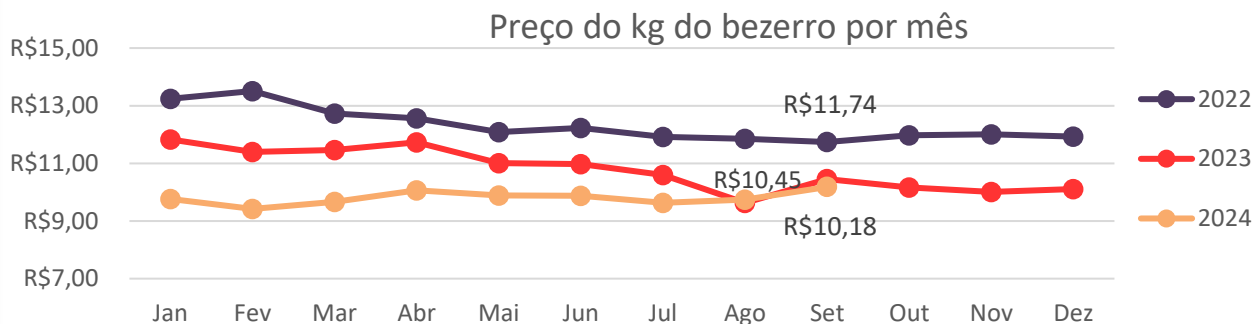

O preço do kg vivo do bezerro se valorizou em 4,5% no último mês. Contudo ainda não atingiu o mesmo valor nominal do ano passado, ficando 2,5% abaixo do valor pago em setembro de 2023.

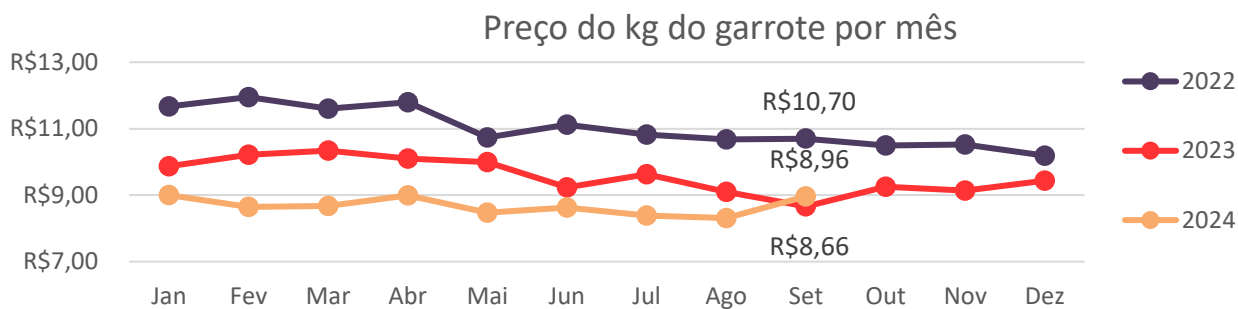

O garrote teve o kg do peso vivo valorizado em 7,8% comparado ao mês passado e fechou setembro de 2024 cotado 3,5% mais caro do que em setembro de 2023.

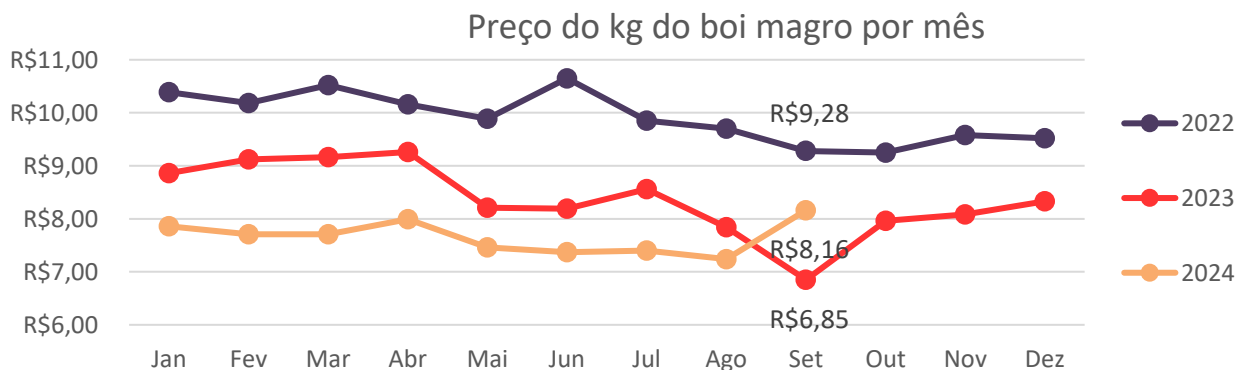

O boi magro apresentou alta expressiva, saindo de R\$ 7,24 o kg em agosto e chegando a R\$ 8,16 em setembro. O valor de setembro 2024 é muito superior ao mesmo mês do ano anterior, mas ainda está aquém do preço pago em setembro de 2022.

Fonte: Fonte: Leilosul, Correia da Costa Leilões Rurais, Capitaliza Leilões, Marca P Remates, Leilogrande, Taquari Leilões Rurais, Leiloboi, Leilosin, Zebu Leilões, Planalto Leilões, Zezeco, Carvalho Leilões. Elaborado: DETEC/Sistema Famasul



# COTAÇÕES ANIMAIS DE REPOSIÇÃO

Histórico de preços das categorias no Estado

## Média estadual de preços de fêmeas em leilões no MS

Mês	Bezerra			Novilha			Vaca Magra		
	Preço/cab (R\$)	Peso (kg)	Preço/kg (R\$)	Preço/cab (R\$)	Peso (kg)	Preço/kg (R\$)	Preço/cab (R\$)	Peso (kg)	Preço/kg (R\$)
Agosto/2023	1.551,39	185,8	8,35	1.993,80	270,2	7,52	2.324,39	359,8	6,75
Setembro/2023	1.656,39	197,1	8,34	2.089,05	267,9	7,77	2.342,66	366,8	6,25
Outubro/2023	1.615,16	194,3	8,17	2.005,82	262,4	7,78	2.266,01	365,4	6,19
Novembro/2023	1.652,84	199,2	8,43	2.077,92	266,6	7,84	2.460,45	377,5	6,23
Dezembro/2023	1.713,17	192,1	8,71	2.060,85	265,4	7,96	2.643,73	393,45	6,52
Janeiro/2024	1.688,35	188,4	8,56	2.246,14	271	7,93	2.734,93	382,55	7,09
Fevereiro/2024	1.705,79	208,1	7,74	2.045,48	271,9	7,88	2.463,06	384,75	6,40
Março/2024	1.661,95	195,9	8,47	2.023,94	271,5	7,5	2.507,68	387,82	6,46
Abril/2024	1.822,05	205,2	8,86	2.114,04	270,8	7,82	2.618,95	386,37	6,77
Mai/2024	1.760,18	200,1	8,35	2.173,42	274,6	7,92	2.798,20	390,85	6,57
Junho/2024	1.813,79	203,5	8,78	2.006,81	272,7	7,37	2.212,48	401,19	5,52
Julho/2024	1.626,10	207,9	7,83	2.007,83	258,8	7,09	2.266,67	378,22	5,93
Agosto/2024	1.556,26	193,9	8,05	2.004,84	287,3	7,03	2.397,70	382,18	5,9
Setembro/2024	<b>1.573,45</b>	<b>182,8</b>	<b>8,72</b>	<b>2.064,99</b>	<b>269,4</b>	<b>7,65</b>	<b>2.408,45</b>	<b>359,7</b>	<b>6,73</b>

Fonte: Fonte: Leilosul, Correia da Costa Leilões Rurais, Capitaliza Leilões, Marca P Remates, Leilogrande, Taquari Leilões Rurais, Leiloboi, Leilosin, Zebu Leilões, Planalto Leilões, Leilão do Zezeco, Carvalho Leilões. Elaborado: DETEC/Sistema Famasul

# COTAÇÕES ANIMAIS DE REPOSIÇÃO

## Histórico de preços das categorias no Estado

### Média estadual de preços de fêmeas em leilões no MS (Preço/KG)

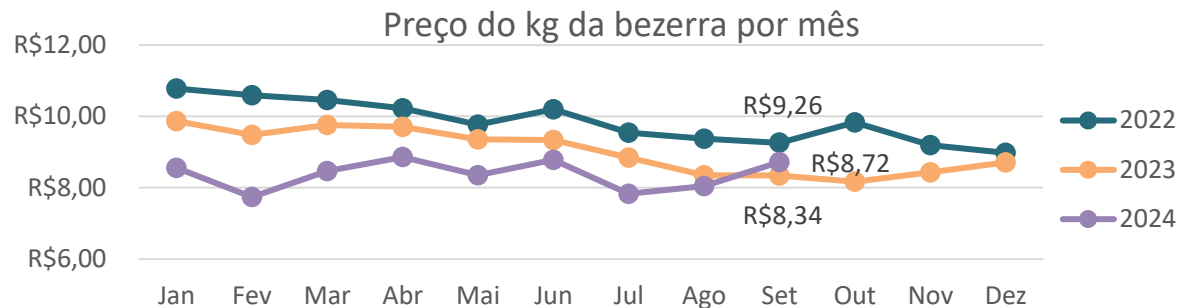

O preço do kg vivo da bezerra se valorizou em 8% no último mês, ultrapassando o valor nominal do ano passado, ficando 4,5% acima do valor pago em setembro de 2023.

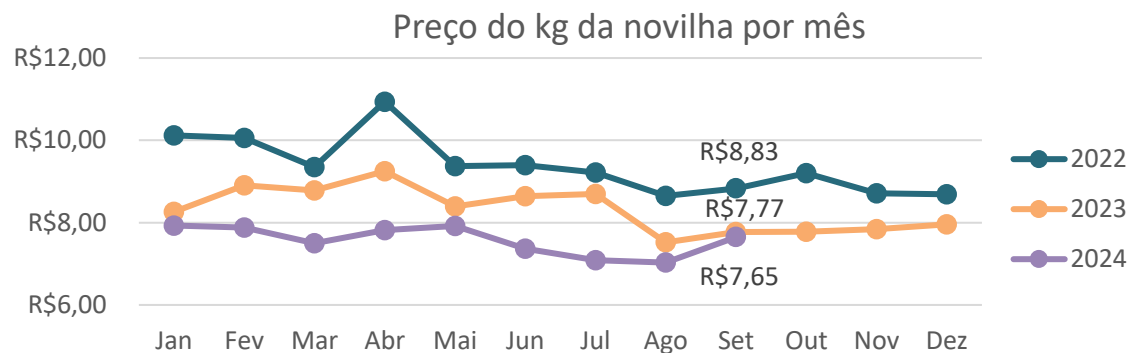

A novilha teve o kg do peso vivo valorizado em 9% comparado ao mês passado, mas fechou setembro de 2024 cotada praticamente no mesmo preço de setembro de 2023.

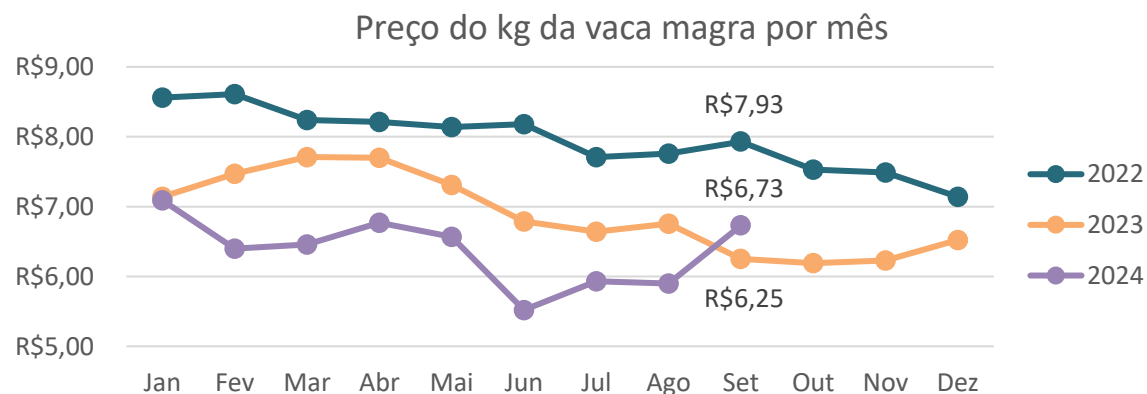

A vaca magra apresentou alta expressiva, saindo de R\$ 5,9 o kg em agosto e chegando a R\$ 6,73 em setembro. O valor de setembro 2024 é superior ao mesmo mês do ano anterior, mas ainda está R\$ 1,20 abaixo do preço pago em setembro de 2022.

Fonte: Fonte: Leilosul, Correia da Costa Leilões Rurais, Capitaliza Leilões, Marca P Remates, Leilogrande, Taquari Leilões Rurais, Leiloboi, Leilosin, Zebu Leilões, Planalto Leilões, Leilão do Zezeco, Carvalho Leilões. Elaborado: DETEC/Sistema Famasul

# Análise

Setembro/2024

## Preço/kg

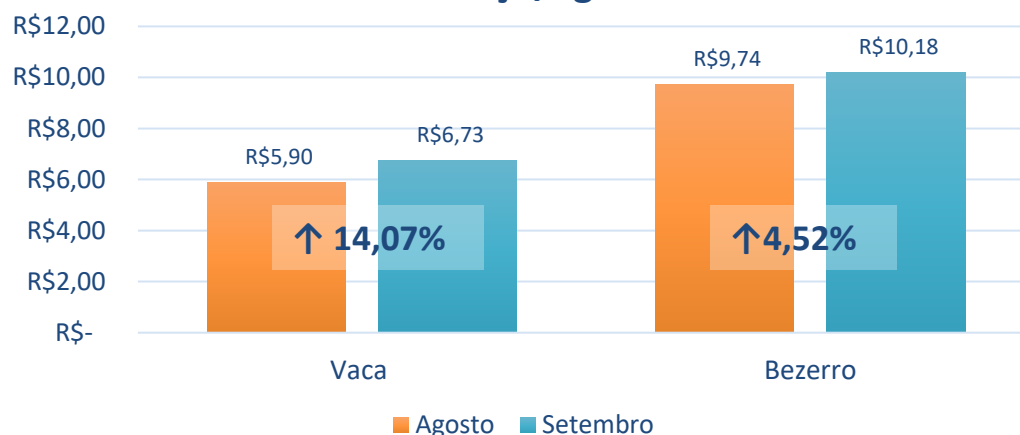

Das seis categorias cotadas nos leilões estaduais, a que apresentou maior variação do **preço/kg** no mês de **setembro/2024** foi a **vaca magra**, com aumento de **14,07%** no comparativo com o mês anterior. Já o **bezerro** apresentou a menor valorização entre as categorias avaliadas em setembro, apenas **4,52%** no **preço/kg**.

## Preço/Cabeça

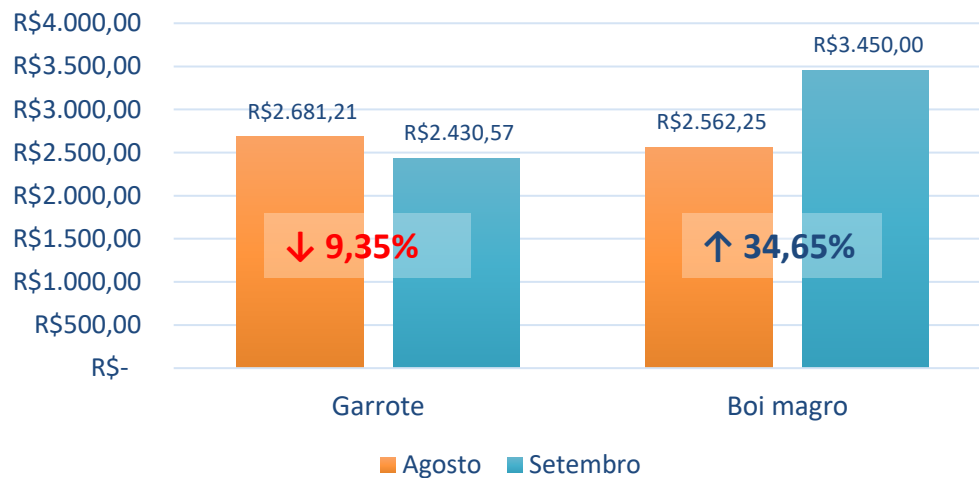

Das seis categorias cotadas nos leilões estaduais, em relação ao **preço/cabeça** em **setembro/2024**, o **garrote** apresentou maior variação negativa, com **9,35%**, e o **boi magro** apresentou maior variação positiva, **34,65%** no comparativo com o mês anterior.



# COTAÇÕES

## ANIMAIS DE REPOSIÇÃO - Bezerros

Ágio e Relação de troca

Mês	Valor/Kg	Peso (Kg)	Valor @ Bezerro	Valor @ Boi	Ágio	Total Ágio (R\$/Bezerro)	Kg de ganho de peso para equilíbrio do Ágio
Jan/24	9,77	220,9	293	227	29%	464,8	61,41
Fev/24	9,42	212,8	283	220	28%	440,9	60,05
Mar/24	9,67	204,8	290	215	35%	509,7	70,98
Abr/24	10,06	221,4	302	218	39%	576,6	79,44
Mai/24	9,89	230,0	297	216	37%	618,0	85,79
Jun/24	9,88	203,3	296	212	40%	571,90	80,92
Jul/24	9,63	200,24	289	217	33%	481,6	66,65
Ago/2024	9,74	191,80	292	236	24%	360,2	45,82
Set/2024	<b>10,18</b>	<b>187,83</b>	<b>305</b>	<b>255</b>	<b>20%</b>	<b>316,8</b>	<b>37,30</b>

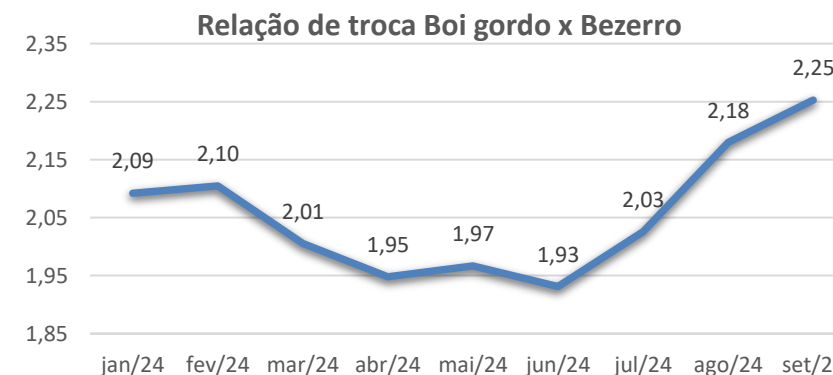
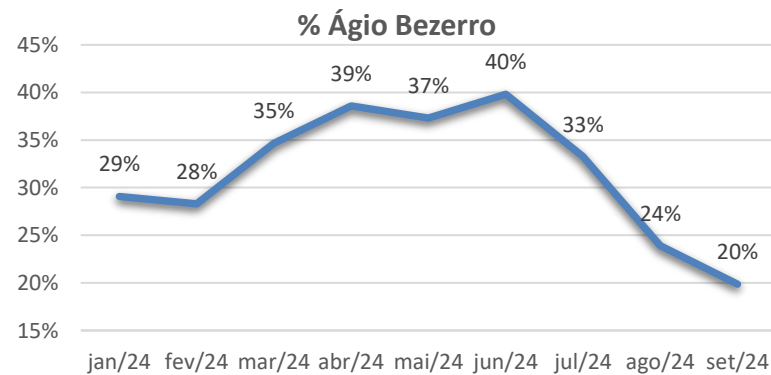
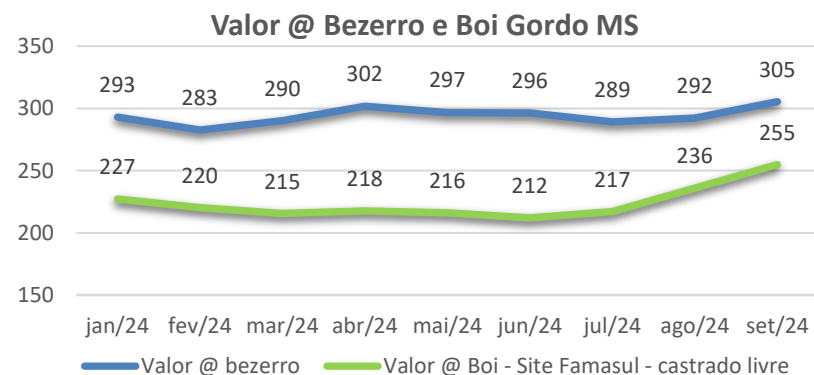



# **Abate de bovinos em Mato Grosso do Sul**

# ABATES EM MATO GROSSO DO SUL

Abates de Setembro

### Histórico de abate (mil cabeças) - mês: Setembro

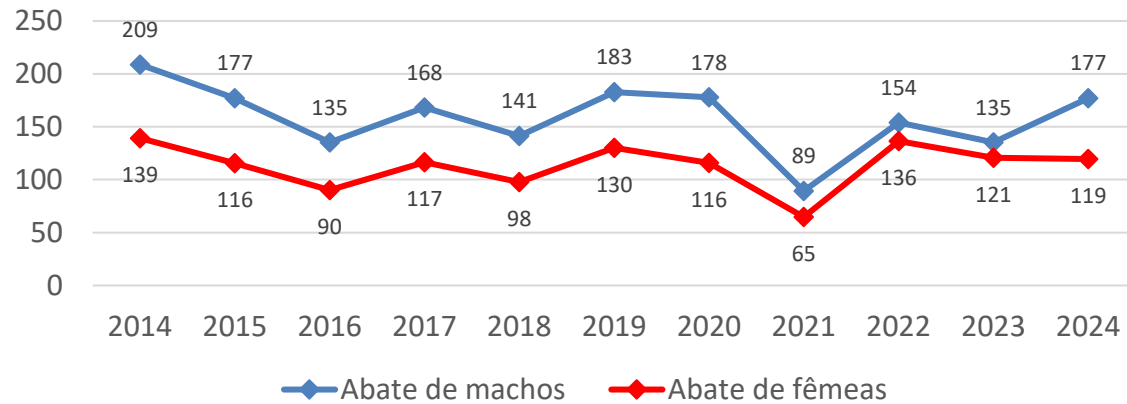

### Participação de fêmeas e machos nos abates - Setembro/2024

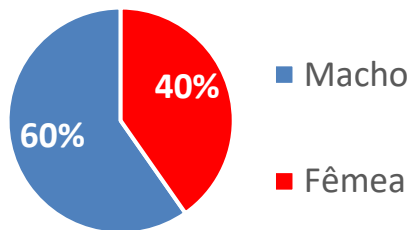

### Número de animais abatidos por categoria Setembro/2024

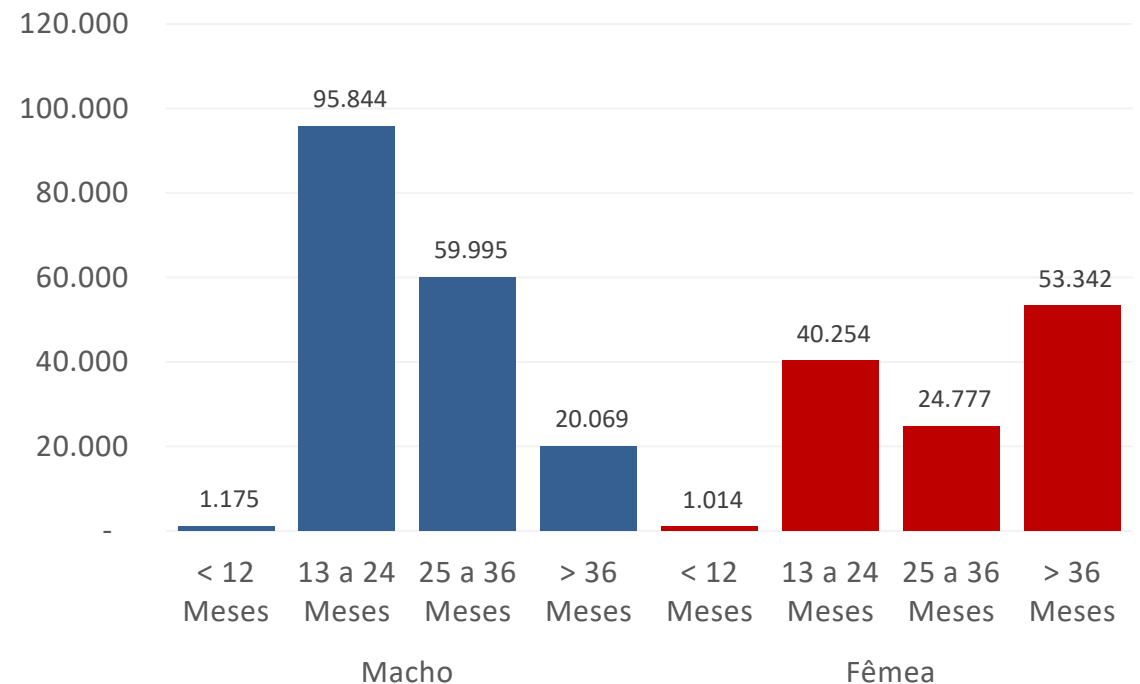

Fonte: IAGRO. Elaborado: DETEC/Sistema Famasul



# ABATES EM MATO GROSSO DO SUL

Comparativos dos abates no Mato Grosso do Sul e a média dos últimos 10 anos.

Quantidade de animais abatidos e variações

Categoria	Julho	Julho	Var. (%)	Média*	Var. (%)
	2023	2024	2024/2023	10 anos	2024/10 anos
Machos	148.735	209.121	<b>40,60</b>	171.253	<b>22,11</b>
Fêmeas	146.797	181.889	<b>23,91</b>	146.420	<b>24,22</b>

Categoria	Setembro	Setembro	Var. (%)	Média*	Var.
	2023	2024	2024/2023	10 anos	2024/10 anos
Machos	135.252	177.083	<b>30,93</b>	157.314	<b>12,57</b>
Fêmeas	120.825	119.387	<b>-1,19</b>	113.835	<b>4,88</b>

Categoria	Agosto	Agosto	Var. (%)	Média*	Var.
	2023	2024	2024/2023	10 anos	2024/10 anos
Machos	173.635	193.707	<b>11,56</b>	173.891	<b>11,40</b>
Fêmeas	134.320	147.152	<b>9,55</b>	131.955	<b>11,52</b>

Categoria	Acumulado	Acumulado	Var. (%)	Média*	Var. (%)
	2023	2024	2024/2023	10 anos	2024/10 anos
Machos	1.291.989	1.631.023	<b>26,24</b>	1.491.766	<b>9,34</b>
Fêmeas	1.326.917	1.453.738	<b>9,56</b>	1.322.967	<b>9,88</b>

\*Média (2014 à 2024).

Fonte: IAGRO. Elaborado: DETEC/Sistema Famasul

# ABATES EM MATO GROSSO DO SUL

## Histórico dos abates

Abate de machos entre os meses de janeiro e setembro no estado de MS ao longo dos últimos dez anos, de 2014 a 2024

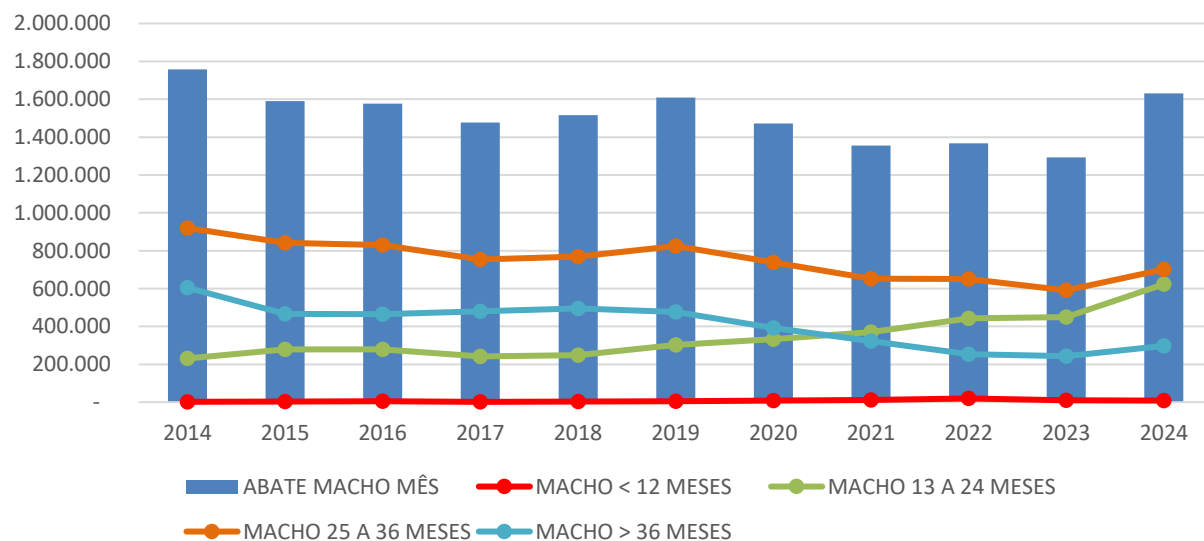

São abatidos, em média, 1.513.046 animais entre os meses de janeiro e setembro.

Cerca de 50% dos animais abatidos no período tinha entre 25 e 36 meses.

Abate mensal de machos no estado de MS em 2024

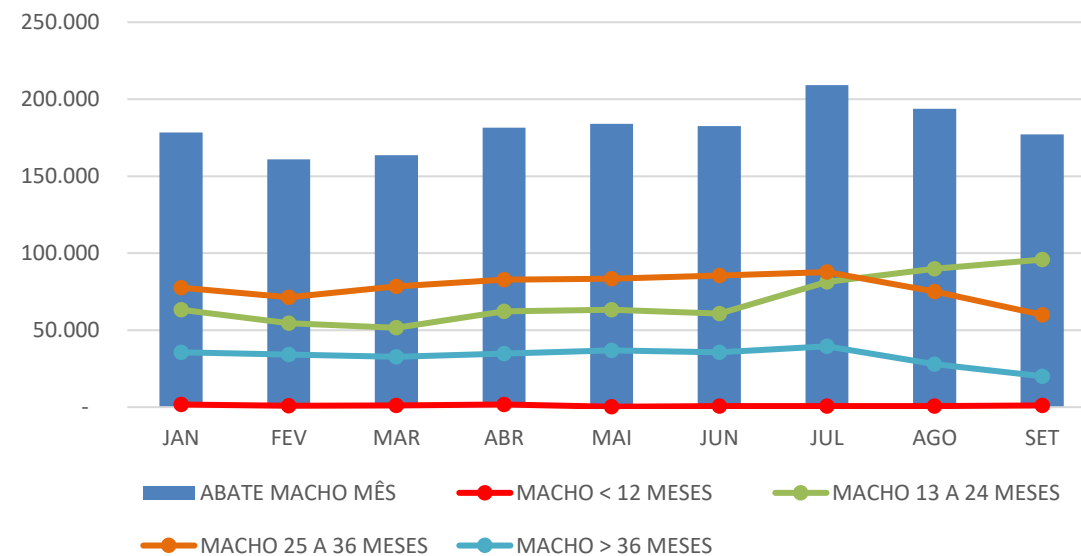

De janeiro a setembro de 2024 foram abatidos 1.630.990 animais.

Praticamente 83% dos animais abatidos em 2024 tem menos de 36 meses.



# ABATES EM MATO GROSSO DO SUL

## Histórico dos abates

Abate de fêmeas entre os meses de janeiro e setembro no estado de MS ao longo dos últimos dez anos, de 2014 a 2024

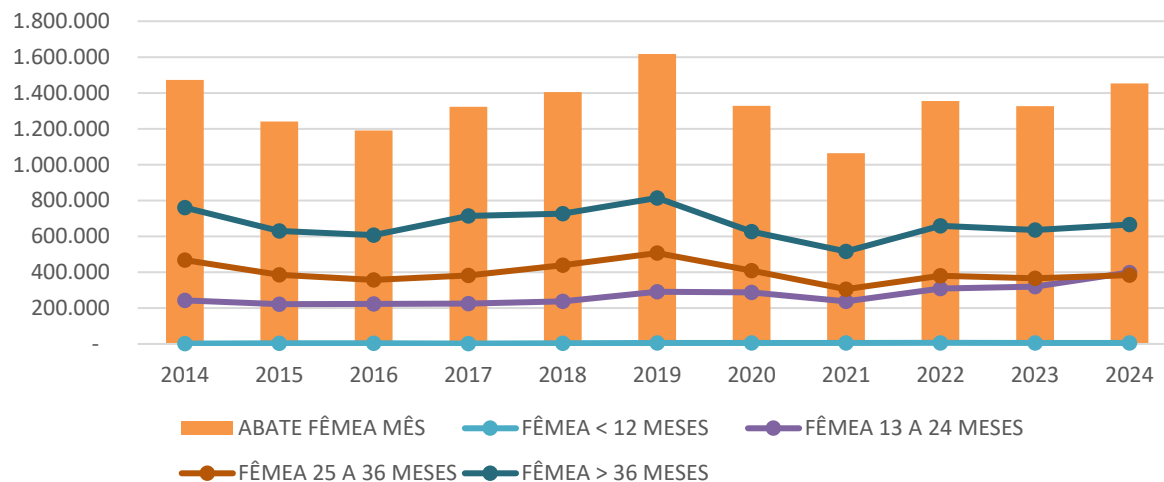

São abatidas, em média, 1.343.289 fêmeas entre os meses de janeiro e setembro.

Praticamente metade das fêmeas abatidas no período possuíam mais de 36 meses.

Abate mensal de fêmeas no estado de MS em 2024

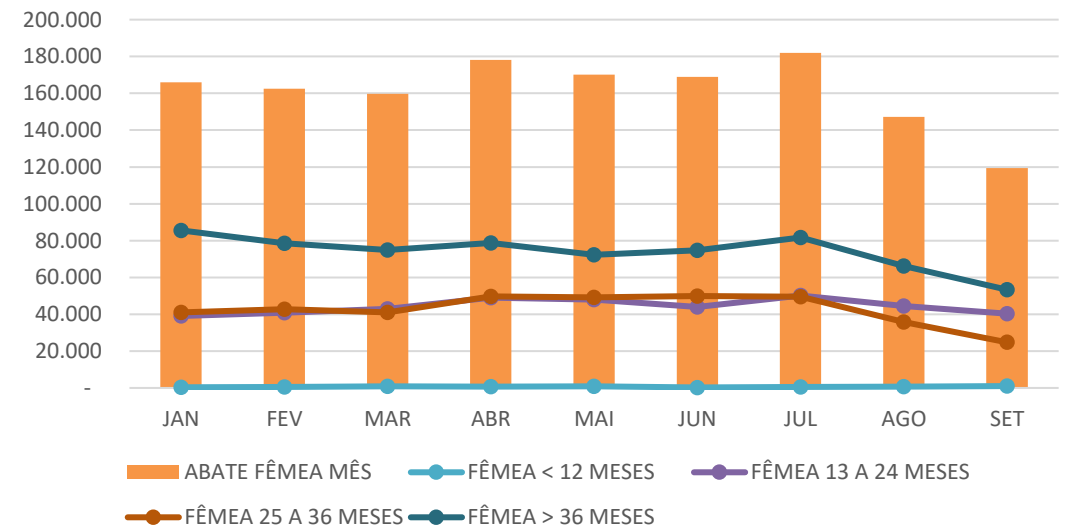

De janeiro a setembro de 2024 foram abatidos 1.453.738 animais.

O número de fêmeas abatidas em setembro de 2024 é 65% menor do que o volume abatido em julho de 2024.



# Movimentação de bovinos para abates

## Movimentação de bovinos para abate – Setembro/24

Origem: Terenos/MS, Coxim/MS e Ribas do Rio Pardo/MS

Setembro/2024



Os municípios que mais enviaram bovinos para o abate no mês de setembro foram:

- Terenos – 19.281
- Coxim – 11.200
- Ribas do Rio Pardo – 10.864

Os municípios que mais receberam bovinos para o abate no mês de setembro foram:

- Campo Grande – 61.055
- Nova Andradina – 25.709
- Naviraí – 22.867

Linhas Laranja – origem Terenos  
Linhas Azul escuro – origem Ribas do Rio Pardo  
Linhas Azul claro – origem Coxim

Fonte: IAGRO, Setembro/24. Elaborado: DETEC/Sistema Famasul

# ABATES EM MATO GROSSO DO SUL

Valor da arroba em 2024

Valor nominal da @ a vista em 2024 no MS

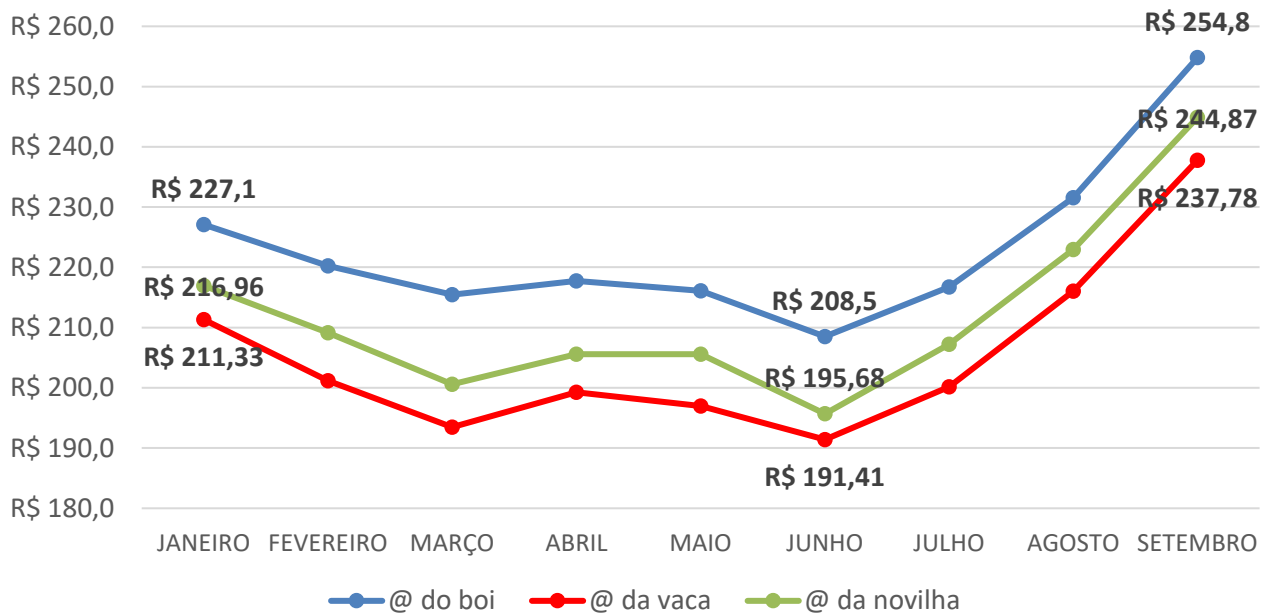

O valor pago pela arroba do boi, da vaca e da novilha decresceu de janeiro até junho, quando apresentaram seu valor mínimo no ano de 2024.

De junho a setembro de 2024 a arroba do boi, da vaca e da novilha se valorizaram 22, 24 e 25%, respectivamente.

A valorização da arroba do boi no mês de setembro foi de 10% enquanto que da vaca e da novilha foram de 9% cada.

No último mês a arroba do boi se valorizou R\$ 0,81 ao dia, já a arroba da vaca subiu R\$ 0,68 e a arroba da novilha R\$ 0,75.



# Milho – Cotações e Relação de troca



# Milho

## Cotação e Relação de troca

Relação de troca  
Sacas de milho, em MS, compradas com a venda de uma arroba de boi gordo

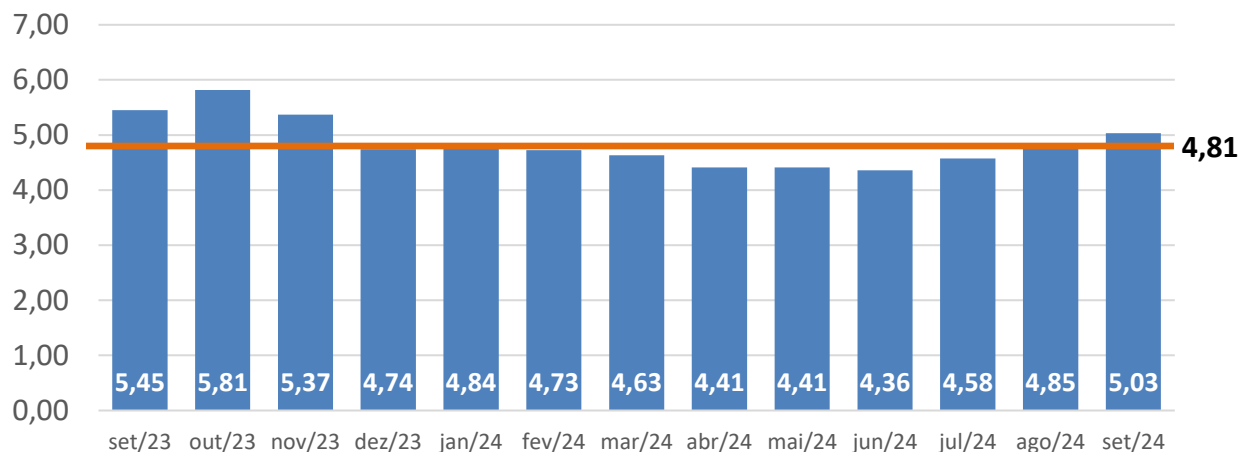

Preço da saca de milho x Preço da saca de milho deflacionado

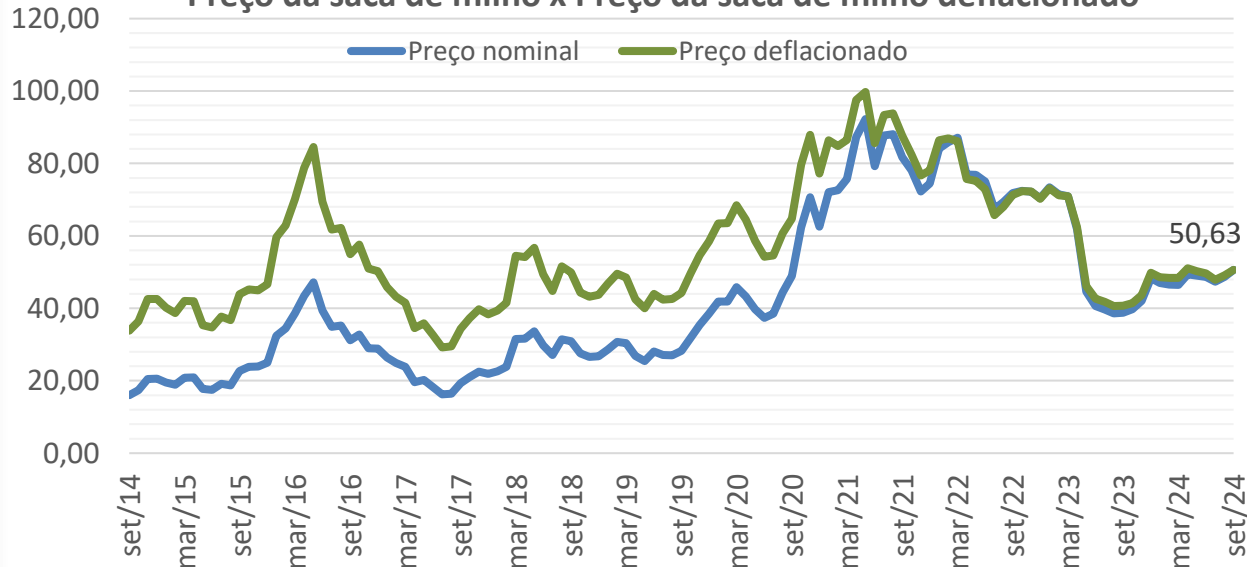

Fonte: Granos Corretora/Sistema Famasul; Elaboração: DETEC/Sistema Famasul. IGP-DI base=fev/2018

O preço da saca de milho no mês de setembro/24 fechou em R\$ 50,63 representando valorização de 4,09% em relação à agosto/24.

A relação de troca média no último ano foi de 1 arroba de boi para 4,81 sacas de milho.

A relação de troca entre o milho e a arroba do boi no mês de setembro/24 registrou valorização de 3,78%, sendo que com 1@ foi possível comprar 5,03 sacas de milho (60 kg). No comparativo com o mesmo período do ano anterior, observa-se uma desvalorização de 7,70% nessa relação, tendo em vista que em setembro/23, a relação era de 1@ para cada 5,45 sacas de milho.

O poder de compra do produtor frente ao milho melhorou neste mês, visto que a arroba do boi teve maior aumento do que a saca de milho, no período.

# Giro Sanitário

Destaques de setembro/2024

## Notícias

<b>Mato Grosso do Sul fortalece a defesa agropecuária em reunião internacional com Paraguai</b>	<p>O fortalecimento da defesa agropecuária internacional entre o Brasil e Paraguai, principalmente na região de fronteira, foi tema de reunião entre representantes de instituições do Brasil e do Paraguai, em Ponta Porã. O encontro teve como objetivo compartilhar boas práticas e experiências, alinhando esforços para elevar o padrão sanitário da pecuária na região.</p> <p>Fonte: <a href="#">SEMADESC</a></p>
<b>Mapa lança aplicativo pioneiro para agilizar análises laboratoriais no setor agropecuário</b>	<p>Ministério da Agricultura e Pecuária (Mapa), por meio da Secretaria de Defesa Agropecuária (SDA) e da Subsecretaria de Tecnologia da Informação (STI), lançou o Mapa LABs, aplicativo único para coleta de amostras e envio de resultados de análises laboratoriais. Esta é a primeira solução tecnológica da Plataforma de Serviços Integrados da Defesa Agropecuária (PSDA) e tem como objetivo integrar informações e conferir maior celeridade de processos para os diferentes entes envolvidos.</p> <p>Fonte: <a href="#">MAPA</a></p>
<b>Assinatura eletrônica para certificados sanitários para produtos de origem animal alcança 50 mil solicitações</b>	<p>Para que as exportações de produtos de origem animal ocorram é necessário que o Brasil emita o Certificado Sanitário, que é o documento oficial que atesta o cumprimento dos requisitos sanitários do Brasil e do país importador, englobando a rastreabilidade, a inocuidade e a segurança do produto. A versão digital visa agilizar e facilitar a rastreabilidade e segurança no processo de certificação.</p> <p>Fonte: <a href="#">MAPA</a></p>

# Editorial - Você já sabe, mas não custa lembrar!

## Representatividade Bovinocultura de Corte – Sistema Famasul

### Nacional

1. Comissão Nacional de Bovinocultura de Corte da CNA
2. Grupo Técnico de Defesa Sanitária da CNA
3. Comissão de Defesa Agropecuária do IPA
4. Câmara Setorial da Cadeia Produtiva da Carne Bovina do MAPA
5. Comissão Técnica Consultiva do SISBOV do MAPA

### Estadual

6. Câmara Setorial da Cadeia Produtiva da Carne Bovina
7. Grupo de Trabalho do Plano de Agricultura de Baixa Emissão de Carbono de MS - Plano ABC
8. Comitê Gestor na DINAPEC- Embrapa
9. Conselho Estadual de Saúde Animal
10. Conselho Deliberativo da Reserva Financeira par Ações de Defesa Sanitária Animal - REFASA
11. Câmara Setorial Consultiva da Bovinocultura e Bubalinocultura
12. Comitê Assessor Externo da Embrapa Gado de Corte
13. Conselho da Fundação MS para Pesquisa e Difusão de Tecnologias Agropecuárias
14. Grupo de Trabalho de Identificação Individual de Animais
15. Comitê Gestor de Elaboração do Plano Estratégico Estadual do PNEFA

Informações sobre  cursos e assistência técnica  em bovinocultura de corte, clique a baixo.

 **BOVINOCULTURA DE CORTE**



**Saiba mais**





# EXPEDIENTE

**Diego Gomes Freire Guidolin**

Consultor Técnico

[diego.guidolin@senarms.org.br](mailto:diego.guidolin@senarms.org.br)

**Fernanda Lopes de Oliveira**

Consultora Técnica

[fernanda.oliveira@senarms.org.br](mailto:fernanda.oliveira@senarms.org.br)

**Lucas Mattos Vilhalba**

Assistente Técnico

[lucas.vilhalba@famasul.com.br](mailto:lucas.vilhalba@famasul.com.br)

**Lenise Castilho Monteiro**

Analista Técnica

[lenise.monteiro@senarms.com.br](mailto:lenise.monteiro@senarms.com.br)

**Igor Felipe Lima Ferreira**

Analista Técnico

[igor.ferreira@famasul.com.br](mailto:igor.ferreira@famasul.com.br)

**André Luiz Nunes**

Coordenador Técnico

[andre.nunes@senarms.org.br](mailto:andre.nunes@senarms.org.br)

**José Carlos de Pádua Neto**

Gerente Técnico

[jose.padua@senarms.org.br](mailto:jose.padua@senarms.org.br)

# DIRETORIA

**Marcelo Bertoni**

Presidente

**Mauricio Koji Saito**

Vice-presidente

**Frederico Borges Stella**

1º Tesoureiro

**Fábio Olegário Caminha**

1º Secretário

**Lucas Galvan**

Superintendente do Senar - AR/MS





# FAMASUL SENAR SINDICATOS

[sistemafamasul.com.br](http://sistemafamasul.com.br)  
[senar.org.br](http://senar.org.br)

     / [sistemafamasul](https://www.youtube.com/c/sistemafamasul)

R. Marcino dos Santos, 401. Bairro Chácara Cachoeira II | Campo Grande - MS  
(67) 3320-9750 ou (67) 3320-9724